

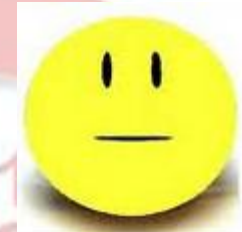

Profilo di Salute Zona Bassa Val di Cecina, Val di Cornia SdS Valli Etrusche SINTESI



PIANO
SANITARIO
SOCIALE
INTEGRATO
REGIONALE

201
2020

PIANO SANITARIO SOCIALE INTEGRATO REGIONALE 2018-2020



Sommario



- ▶ **INTRODUZIONE: PIANO INTEGRATO DI SALUTE E PERCORSO PARTECIPATIVO**
- ▶ **IL PROFILO DI SALUTE DELLE VALLI ETRUSCHE: EVIDENZE DI SALUTE E CRITICITA'**
- ▶ **IL PERCORSO PARTECIPATIVO DEL PIS VALLI ETRUSCHE E L'INCONTRO DI OGGI**

Il Piano Integrato di Salute

Il piano integrato di salute (PIS) è
lo strumento di programmazione integrata delle politiche sanitarie e sociali a livello zonale

PIANO
SANITARIO
SOCIALE
INTEGRATO
REGIONALE

2018
2020



Il percorso del PIS

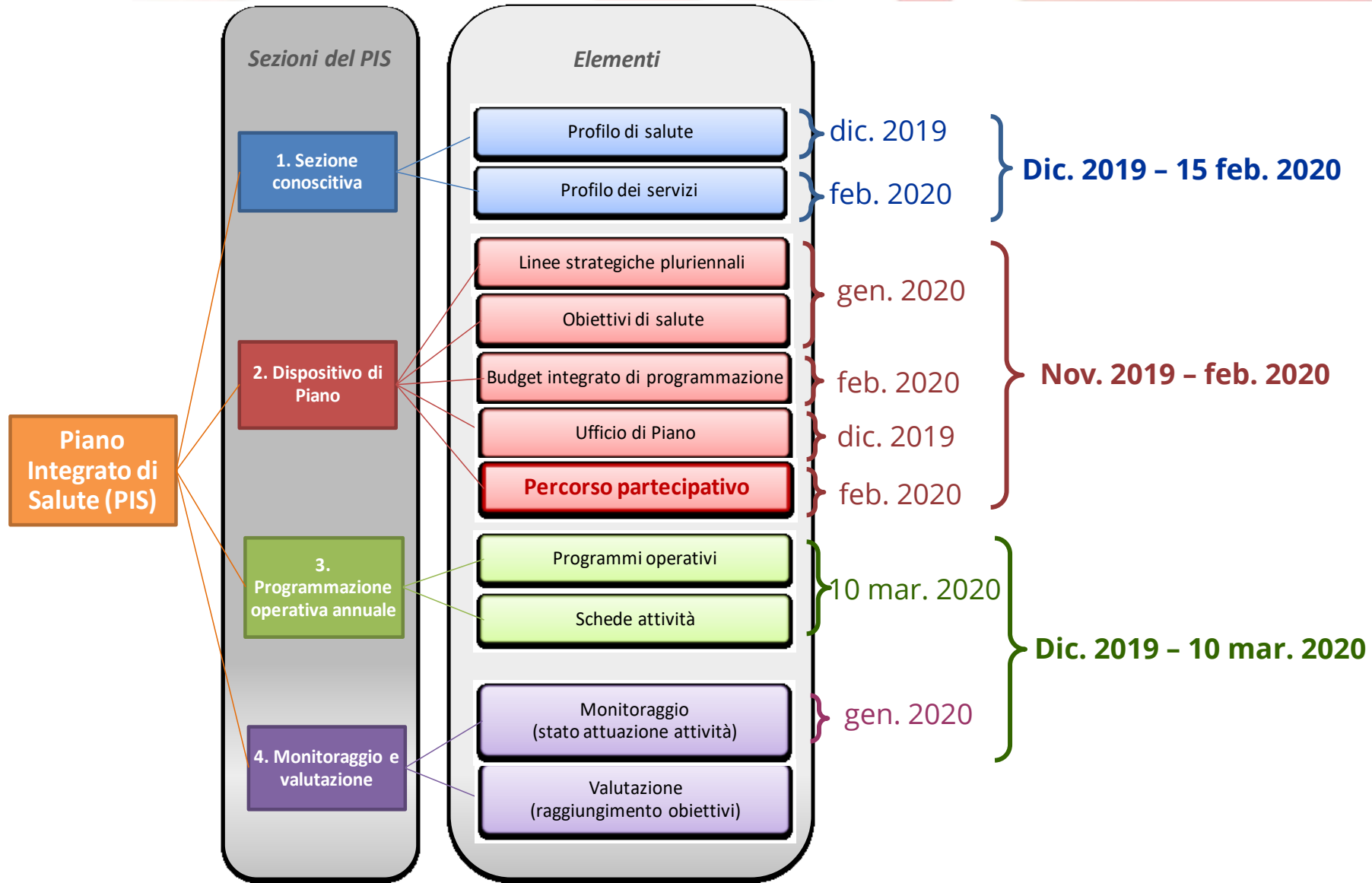

IANO
NITARIO
CIALE
EGRATO
SIONALE



Oggetto del percorso partecipativo

<https://www.sdsvallietrusche.it/programmazione/il-profilo-di-salute-p-d-s/>

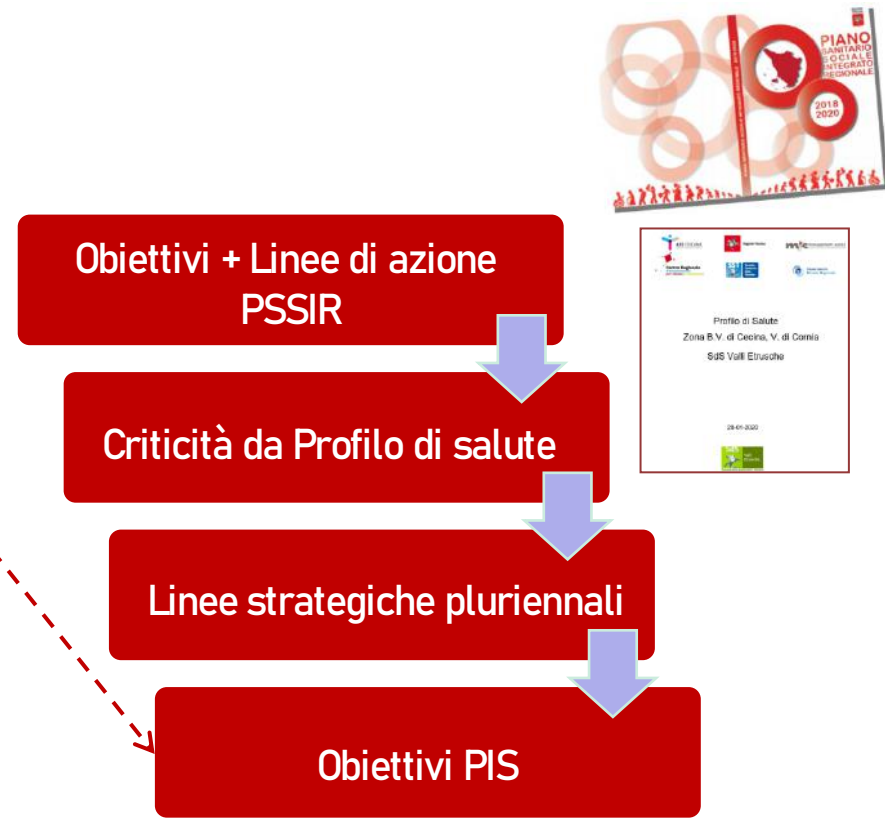
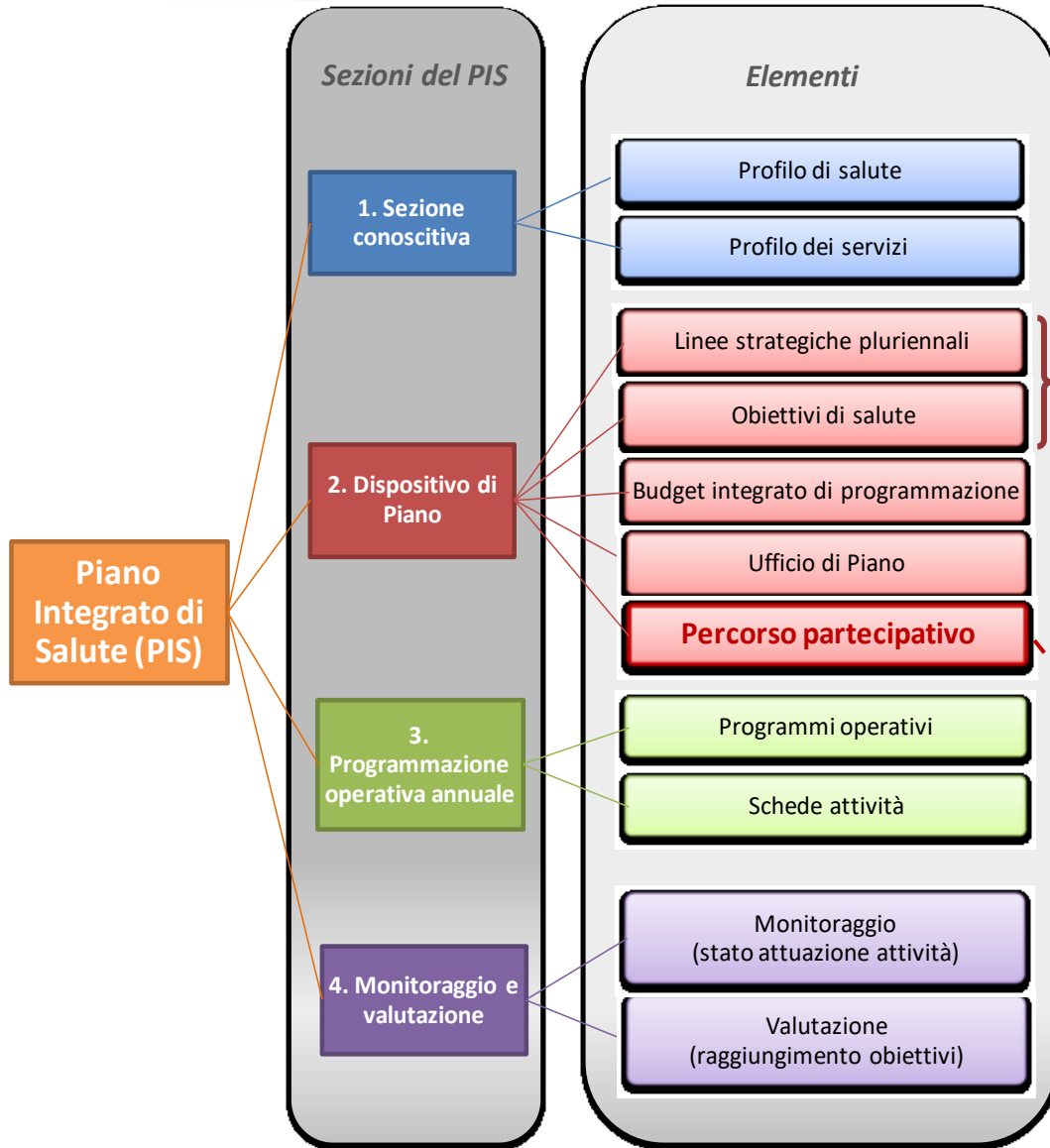

Stato di salute: quali fattori lo determinano?

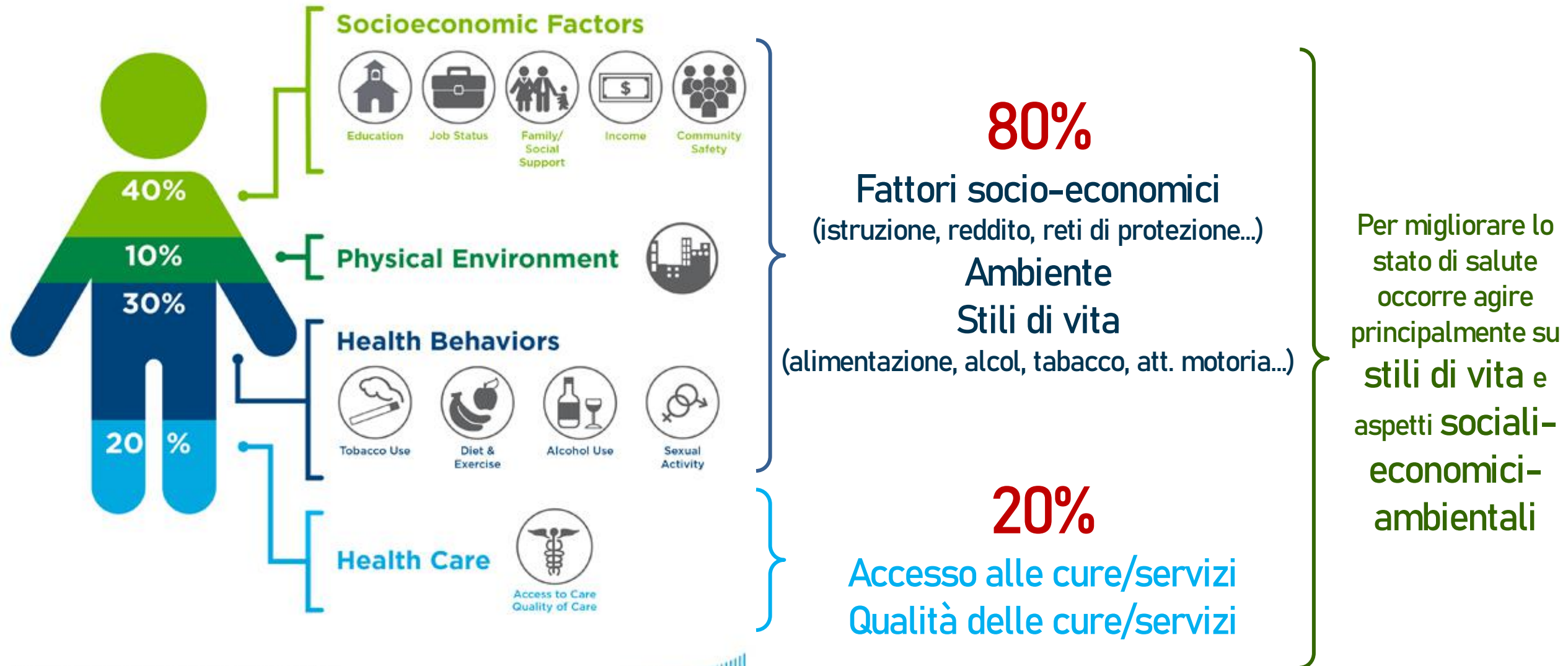

80%

Fattori socio-economici
(istruzione, reddito, reti di protezione...)
Ambiente
Stili di vita
(alimentazione, alcol, tabacco, att. motoria...)

20%

Accesso alle cure/servizi
Qualità delle cure/servizi

Per migliorare lo stato di salute occorre agire principalmente su stili di vita e aspetti sociali-economici-ambientali



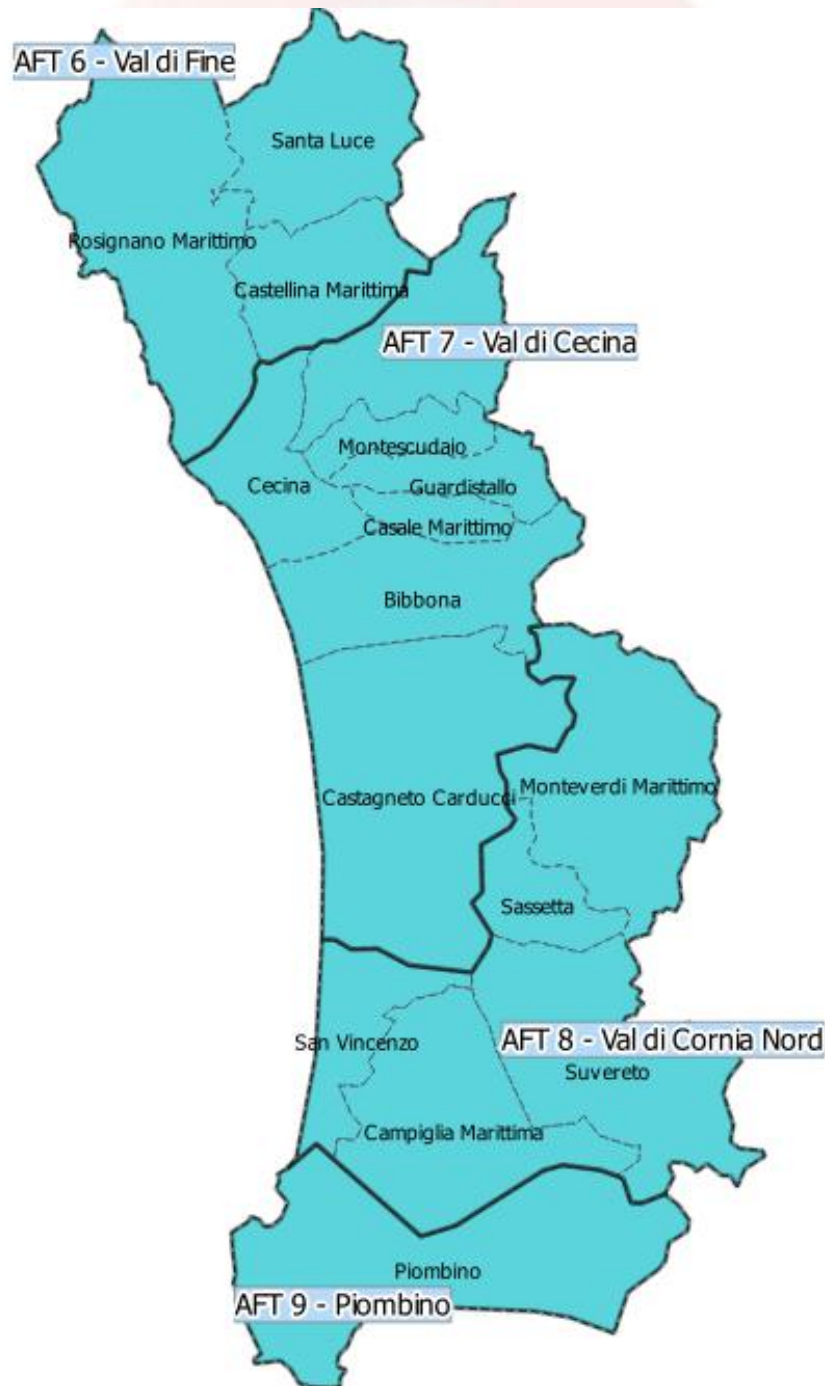

Le Aggregazioni Funzionali Territoriali (AFT) delle Valli Etrusche

Gli incontri:

1. San Vincenzo – 4 febbraio 2020
2. Rosignano M.mo – 11 febbraio 2020
3. Piombino – 19 febbraio 2020
4. Cecina – ~~24 febbraio 2020~~ Laboratorio virtuale

Contesto demografico: le Valli Etrusche



138.400 residenti



Genere



Distribuzione territoriale

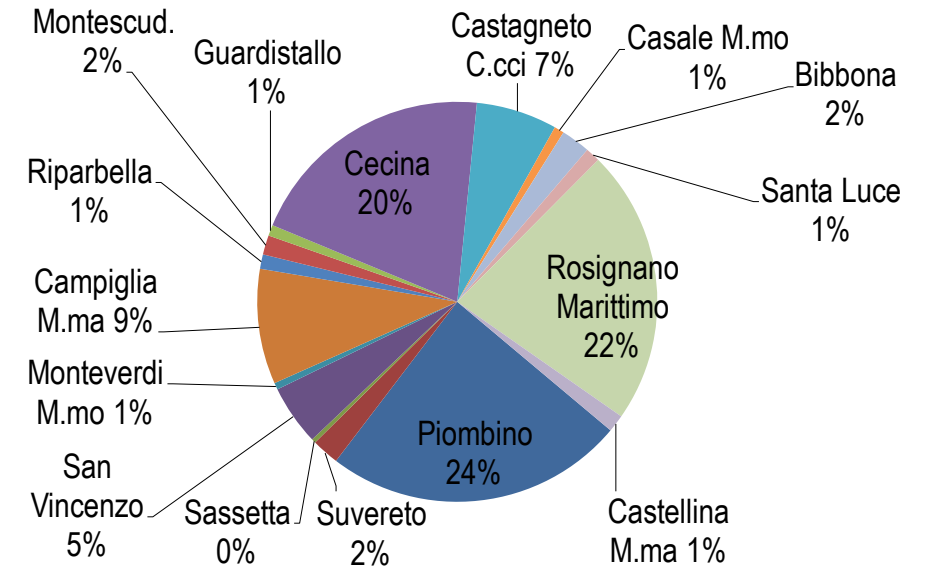

12.900 stranieri



9,3%

Toscana 11,2%
Italia 8,7%

Struttura per età

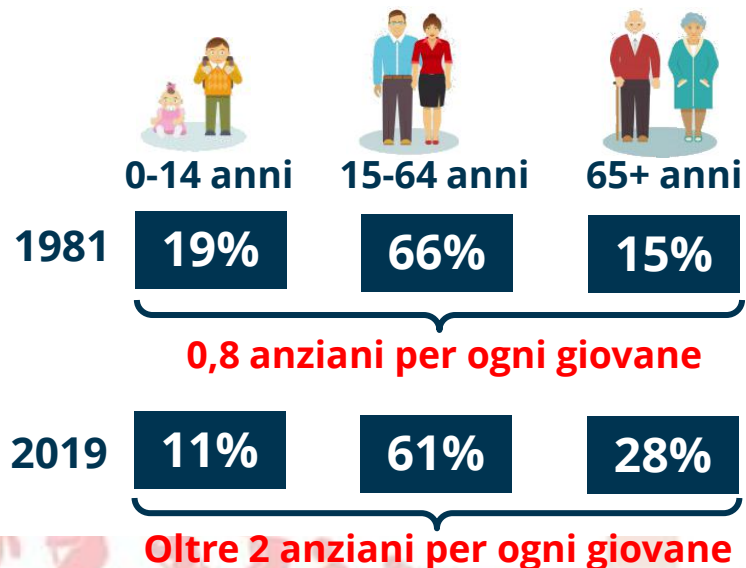

66.500 famiglie



Contesto demografico: AFT Val di Cecina



46.800 residenti



Genere



Distribuzione territoriale

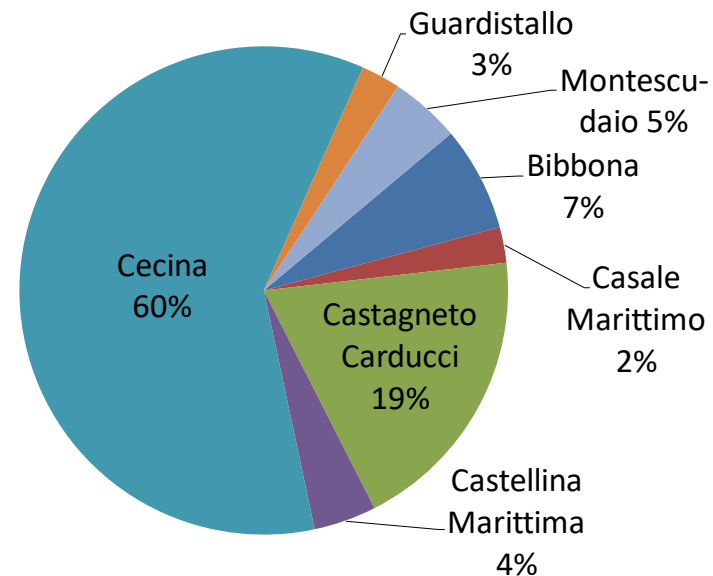

4.560 stranieri



9,7%

Toscana 11,2%
Italia 8,7%

Struttura per età

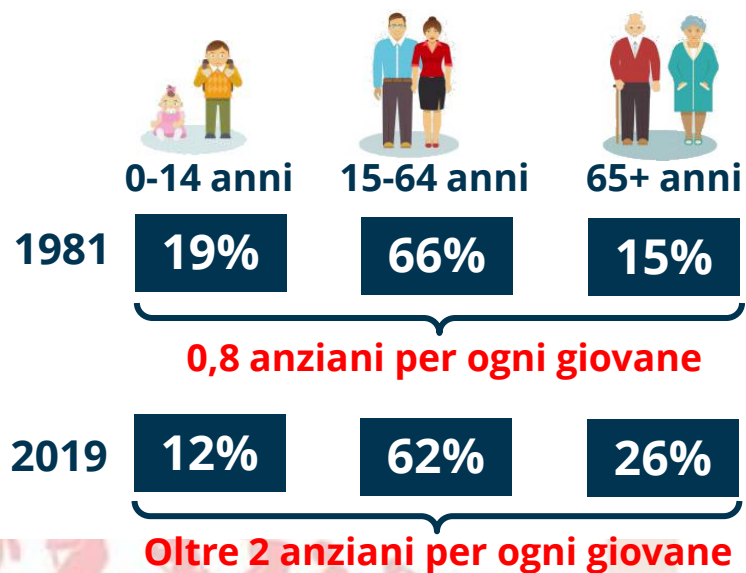

21.300 famiglie



Riepilogando...criticità delle Valli Etrusche e della AFT 7



- ▶ **DEMOGRAFIA:** POPOLAZIONE MOLTO ANZIANA, IN DIMINUZIONE E DISPERSA SUL TERRITORIO; POCHE NASCITE
- ▶ **CAPACITÀ REDDITUALI:** REDDITO IRPEF PIÙ BASSO DELLA MEDIA TOSCANA
- ▶ **LAVORO E ISTRUZIONE:** ALTI IL TASSO DI DISOCCUPAZIONE (SOPRATTUTTO PER GLI STRANIERI) E LA % RESIDENTI IN AREE AD ALTA DEPRIVAZIONE
- ▶ **CONDIZIONE ABITATIVA:** CRITICITA' PER FAMIGLIE CHE RICHIEDONO INTEGRAZIONE AI CANONI DI LOCAZIONE
- ▶ **STILI DI VITA MENO SALUTARI NELLA POPOLAZIONE GIOVANILE:** ALTO NUMERO DI SEDENTARI, FUMATORI E BASSO CONSUMO FRUTTA/VERDURA
- ▶ **FAMIGLIE:** PEGGIORI DELLA MEDIA IL NUMERO DI DIVORZI, GLI INDICATORI SUL BULLISMO E GLI INTERVENTI EDUCATIVI
- ▶ **MORTALITÀ:** SI MUORE DI PIÙ SOPRATTUTTO A CAUSA DELLE MALATTIE CARDIOVASCOLARI (SOPRATTUTTO NELLE FEMMINE)
- ▶ **MORTALITÀ PER TUMORI PIÙ ALTA PER QUELLI DEL COLON NELLE FEMMINE**
- ▶ **CRONICITÀ:** MOLTE PERSONE DIABETICHE, CON BRONCOPATIA CRONICA E CARDIOPATIA ISCHEMICA
- ▶ **PREVENZIONE:** BASSA ADESIONE A SCREENING DEL COLON RETTO E BASSA COPERTURA DEI VACCINI (SOPRATTUTTO MORBILLO E ANTINFLUENZALE)
- ▶ **TEMPI DI ATTESA CRITICI, ANCHE SE IN MIGLIORAMENTO, PER VARIE SPECIALITÀ**
- ▶ **SALUTE MENTALE:** ALTO CONSUMO DI ANTIDEPRESSIVI E DI RICOVERI PER MALATTIE PSICHIATRICHE
- ▶ **MATERNO-INFANTILE:** CRITICITÀ PER IVG SOPRATTUTTO NELLE STRANIERE

Istruzioni per la compilazione della scheda online (1/3)



Valli Etrusche - Laboratorio virtuale AFT 7 Val di Cecina

Percorso partecipativo PIS Valli Etrusche

Partecipa come...

Scegliere solo una delle seguenti voci

- Semplice cittadino
- Rappresentante di organizzazione attiva nell'area (associazione, ente, ecc.)
- Altro:

Recapiti

Nome e cognome

Email

Telefono/cellulare

Organizzazione di appartenenza (eventuale)

<http://bit.ly/PISValliEtruscheCecina>

Autorizzazione ai dati personali - informativa privacy

Informativa ai sensi dell'art. 13 del D. Lgs. 196/2003 e dell'articolo 13 del Regolamento UE n. 2016/679

Ai sensi dell'art. 13 del D. Lgs. 196/2003 (di seguito "Codice Privacy") e dell'art. 13 del Regolamento UE n. 2016/679 (di seguito "GDPR 2016/679"), recante disposizioni a tutela delle persone e di altri soggetti rispetto al trattamento dei dati personali, desideriamo informarLa che i dati personali da Lei forniti formeranno oggetto di trattamento nel rispetto della normativa sopra richiamata e degli obblighi di riservatezza. Il Titolare del trattamento è Simurg Consulenze e Servizi Snc nella persona del Presidente e legale rappresentante Moreno Toigo domiciliato per la carica in Livorno in Via Pieroni 27

- Sì
- No

Istruzioni per la compilazione della scheda online (2/3)



Valli Etrusche - Laboratorio virtuale AFT 7 Val di Cecina

Percorso partecipativo PIS Valli Etrusche

Sulla base delle criticità di salute individuate nel Profilo di salute [COSA C'E' DA MIGLIORARE] e riportate di seguito, indichi quelle che secondo lei sono le 3 PRIORITA' più importanti [COSA SI DECIDE DI MIGLIORARE].

Selezionare al massimo 3 risposte

- DEMOGRAFIA:** popolazione molto anziana, in diminuzione e dispersa sul territorio; poche nascite
- CAPACITÀ REDDITUALI:** reddito irpef più basso della media toscana
- LAVORO E ISTRUZIONE:** alti il tasso di disoccupazione (soprattutto per gli stranieri) e la % residenti in aree ad alta deprivazione
- CONDIZIONE ABITATIVA:** criticità per famiglie che richiedono integrazione ai canoni di locazione
- STILI DI VITA** meno salutari nella popolazione giovanile: alto numero di sedentari, fumatori e basso consumo frutta/verdura.
- FAMIGLIE:** peggiori della media il numero di divorzi, gli indicatori sul bullismo e gli interventi educativi
- MORTALITÀ':** si muore di più soprattutto a causa delle malattie cardiovascolari (soprattutto nelle femmine)
- MORTALITÀ** per tumori più alta per quelli del colon nelle femmine
- CRONICITÀ:** molte persone diabetiche, con broncopatia cronica e cardiopatia ischemica
- PREVENZIONE:** bassa adesione a screening del colon retto e bassa copertura dei vaccini (soprattutto morbillo e antinfluenzale)
- TEMPI DI ATTESA** critici, anche se in miglioramento, per varie specialità
- SALUTE MENTALE:** alto consumo di antidepressivi e di ricoveri per malattie psichiatriche
- MATERNO-INFANTILE:** criticità per interruzioni volontarie di gravidanza, soprattutto nelle straniere

Istruzioni per la compilazione della scheda online (3/3)



Valli Etrusche - Laboratorio virtuale AFT 7 Val di Cecina

Percorso partecipativo PIS Valli Etrusche

Per ogni priorità selezionata, indichi 1 obiettivo di salute [QUALE RISULTATO SI VUOLE RAGGIUNGERE] e 1 o più proposte [COME SI VUOLE RAGGIUNGERE QUEL RISULTATO]

L'obiettivo e le proposte

	Obiettivo (quale risultato si vuole raggiungere?)	Proposta 1 (come si vuole raggiungere il risultato?)	Proposta 2 (come si vuole raggiungere il risultato?)	Proposta 3 (come si vuole raggiungere il risultato?)
STILI DI VITA meno salutarie nella popolazione giovanile: alto numero di sedentari, fumatori e basso consumo frutta/verdura.	<input type="text"/>	<input type="text"/>	<input type="text"/>	<input type="text"/>

L'obiettivo e le proposte

	Obiettivo (quale risultato si vuole raggiungere?)	Proposta 1 (come si vuole raggiungere il risultato?)	Proposta 2 (come si vuole raggiungere il risultato?)	Proposta 3 (come si vuole raggiungere il risultato?)
CRONICITÀ: molte persone diabetiche, con broncopatia cronica e cardiopatia ischemica	<input type="text"/>	<input type="text"/>	<input type="text"/>	<input type="text"/>

L'obiettivo e le proposte

	Obiettivo (quale risultato si vuole raggiungere?)	Proposta 1 (come si vuole raggiungere il risultato?)	Proposta 2 (come si vuole raggiungere il risultato?)	Proposta 3 (come si vuole raggiungere il risultato?)
PREVENZIONE: bassa adesione a screening del colon retto e bassa copertura dei vaccini (soprattutto morbillo e antinfluenzale)	<input type="text"/>	<input type="text"/>	<input type="text"/>	<input type="text"/>

**Grazie per la cortese
attenzione e per la
sua collaborazione**

Buon lavoro!

PIANO SANITARIO SOCIALE INTEGRATO REGIONALE 2018-2020



**PIANO
SANITARIO
SOCIALE
INTEGRATO
REGIONALE**

**2018
2020**

